

HENRY SCHEIN®

Krugg

distributore esclusivo

camlog



**Chiama ora per conoscere
il programma completo**

Numero Verde
800 166 522
camlog

www.henryschein.it

www.camlog.com

Scheda di iscrizione

Per informazioni ed iscrizioni Segreteria Organizzativa:

P&PDental

P&P Service Event Organizers Srl

Via Savoia, 80 | Roma

Tel 06.85358488 | Fax 06.83700515 | e-mail info@pp-dental.com

nome

.....

cognome

.....

via

.....

città

.....

cap

.....

telefono

.....

email

.....

firma

.....

La partecipazione è gratuita, con un numero di posti limitati e prenotazione obbligatoria.

Per ottimizzare l'organizzazione dell'evento, si prega di comunicare la propria adesione entro 15 giorni prima.

Si assicura che i suoi dati saranno trattati ai sensi della Legge 196/03 e del Regolamento UE 2016/679 e conservati nel nostro archivio informatico e cartaceo, utilizzati per la gestione della presente operazione e per l'eventuale invio di materiale informativo.

Su richiesta i suoi dati personali potranno essere cancellati.

INVITO

camlog STUDY CLUB

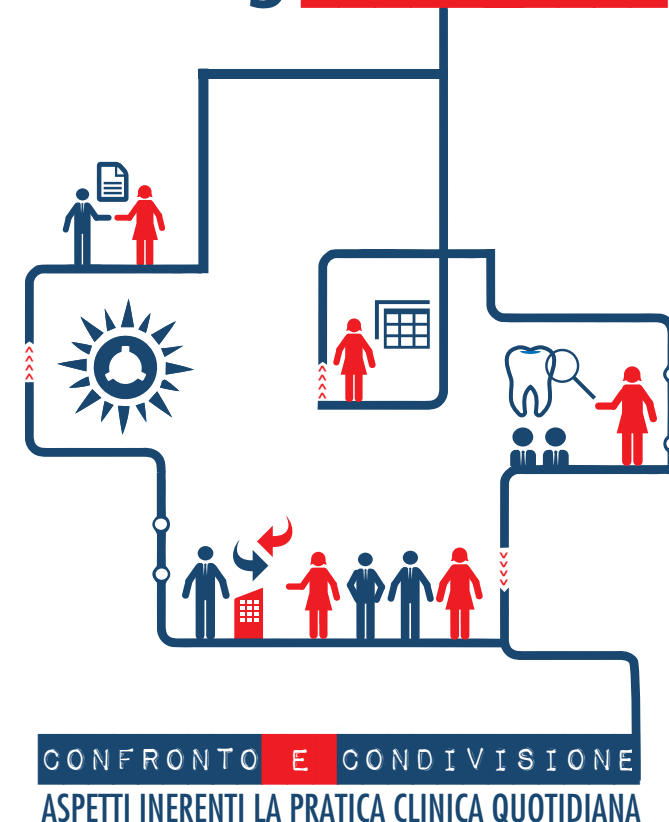

CONFRONTO E CONDIVISIONE
ASPETTI INERENTI LA PRATICA CLINICA QUOTIDIANA

20 ottobre 2018

Filiale Henry Schein Krugg | Roma
Via Tiburtina 1234

Coordinatore Nazionale:
Dr. Mario Beretta

Coordinatore:
Dr Piero Simeone

HENRY SCHEIN®
Krugg

AGENDA PROGRAMMA DELL'EVENTO

- 8:30 Accoglienza e registrazione partecipanti
9:00
- 9:00 Introduzione e filosofia Study Club
9:30
- 9:30 Relazione Dr Ficuciello
10:30 "L'impianto Conelog: come semplificare la sistematica dalla chirurgia alla protesi"
- 10:30 Coffee Break
11:00
- 11:00 Relazione Dr Maturo:
12:00 "Versatilità ed efficacia clinica degli impianti iSy"
- 12:00 Conclusioni
13:00

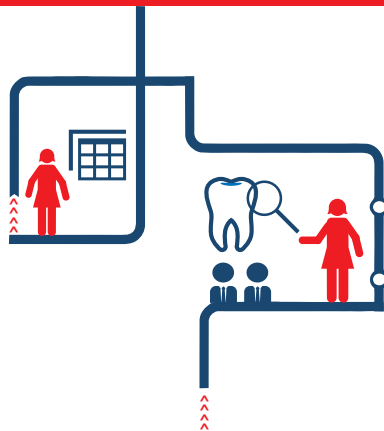

OBIETTIVO

Condivisione di informazioni, preparazione ed analisi piano di trattamento, ottimizzazione della pratica clinica quotidiana, Camlog tips & tricks

Brevi presentazioni seguite da discussione:

- Domandare,
- Discutere,
- Capire,
- Portare il proprio contributo

Aggiornamento ed approfondimento sulle ultime tendenze nel campo dell'odontoiatria

TEMATICHE 2018

- Carico immediato
- Pianificazione e chirurgia computer guidata
Assistita vs. Guidata
- Chirurgia Flapless
- Flusso di lavoro digitale
- Switching Platform
- Protesi con ausilio di CAD/CAM

ANCORA
PIÙ
DIGITALE !

Relatore

Dr Andrea Ficuciello

Laureato in Odontoiatria e Protesi Dentaria presso l'Università La Sapienza di Roma nel 2013. Perfezionamento protesico presso il reparto di Protesi del Policlinico Umberto I di Roma. Perfezionamento in Chirurgia implantare e Parodontologia presso l'ospedale George Eastman di Roma. Master in Protesi presso l'Università La Sapienza di Roma.

Esperto conoscitore di tutte le metodiche e sistematiche implantari, chirurgiche e protesiche. Socio IAO, ITI, AIOP. Libero professionista in Roma.

Relatore

Dr Paolo Maturo

Laurea con lode in Odontoiatria e Protesi Dentaria (2001) Università di Roma Tor Vergata. Ha perfezionato l'attività implanto-protesica con stage presso la Boston University (2005) e la clinica Kirsch-Ackermann di Stoccarda (2013). Vincitore del Premio Axel Kirsch 2012. Svolge attività implanto-protesica nel suo studio in Roma con particolare interesse alla pianificazione digitale, la semplificazione dei protocolli chirurgici e di carico e utilizzo dei laser.

